

大容量樣品儲存液態氮容器 歐洲第一品牌

ARPEGE RANGE 大容量樣品儲存系列



特點

- 超低揮發率，儲存樣品又多又長
- 專利儲存盒用固定架，具特殊側扣防止盒子滑落
- Straw 儲存管可放在密封的套管內防止漂浮
- 可擴接液位及溫度偵測警報器，安全有保障
- ARPEGE 75 及 55 可擴接自動液態氮補充系統
- 搭配 COOL BAS 電腦樣品管理 / 搜尋軟體，既方便又快速

Level and temp. indicator



Cool base 樣品管理 / 搜尋軟體

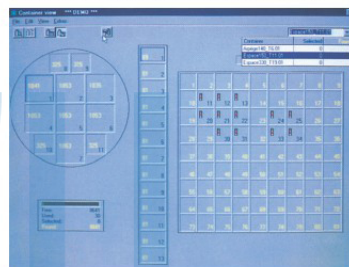

Vessel Management

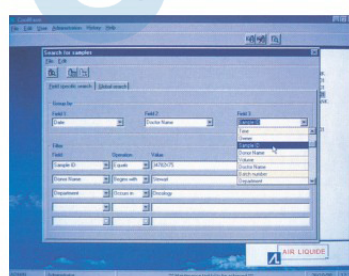

Sample Search



專利固定架 Clips



CryoBoxes



ARPEGE 75 及自動
液態氮補充裝置
保持樣品維持在有
LN₂ 儲存狀態

規格 \ 型號	ARPEGE 40	ARPEGE 70	ARPEGE 110	ARPEGE 140	ARPEGE 170	ARPEGE 55	ARPEGE 75
容量 (Liter)	40	72	116	144	172	55	72
蒸發率 L / day	0.29	0.6	0.65	0.65	0.7	2.4	2.5
儲存天數	140 天	130 天	193 天	222 天	246 天	23 天	29 天
裝滿桶重 (kg)	57	91	136	166	195	75	95
rack 數	6	4	4	6	6	6 (三角形)	6 (三角形)
box 數	30	20	36	48	60	54 (三角形)	72 (三角形)
2 ml Cryovial 數	750	2000	3600	4800	6000	3618	4824

可選購 25 well Cryoboxes 及 81 & 100 well Cryoboxes